

**SUBPROCESO DE ATENCION AL CIUDADANO  
 CARACTERIZACIÓN - PERSONAS NATURALES 2020 - 2021 Y VALIDACIÓN DE  
 PROCEDIMIENTO PARA REALIZAR CARACTERIZACIÓN DE LOS GRUPOS DE  
 INTERÉS – PERSONAS NATURALES REGISTRADAS ANTES LA UAE – JUNTA  
 CENTRAL DE CONTADORES**

**Objetivo de la caracterización**

Entregar información a los diferentes grupos de interés, sobre las personas naturales registradas ante la Entidad, identificando puntos a tener en cuenta permitiendo generar nuevas actividades o estrategias que conlleven a mejorar los procesos y servicios.

**Objetivo específico**

Identificar la caracterización de los usuarios teniendo en cuenta género, cantidad de tarjetas registradas por año, edad, ubicación geográfica y Universidad de los Contadores Registrados.

**Responsable**

El proceso responsable para la actividad en mención es Atención al Ciudadano, donde se unifica y analiza la información, para ser difundida tanto al interior como al exterior de la entidad y fomentar así el uso y consulta de los resultados arrojados.

**CARACTERIZACIÓN:**

La información para realizar este informe, fue suministrada por el proceso de Registro, donde se tomó la información del año 2020 y 2021.

Se identificó que durante el periodo del año 2020 se registraron y quedaron activos 8.969 contadores (personas naturales) y en el año 2021, 15.750 contadores registrados activos, para un total de 24.719; A continuación, se presenta un resumen del total de solicitudes negadas, fallecimientos y canceladas:

| Entre 01/01/2020 al 31/12/2021 |        |
|--------------------------------|--------|
| <b>Solicitudes negadas</b>     | 10.834 |
| <b>Estado Cancelado</b>        | 1      |
| <b>Estado Fallecido</b>        | 14     |

A continuación, se presenta el grafico de los datos de contadores activos y solicitudes negadas:

*¡Antes de imprimir este documento, piense en el Medio Ambiente!*

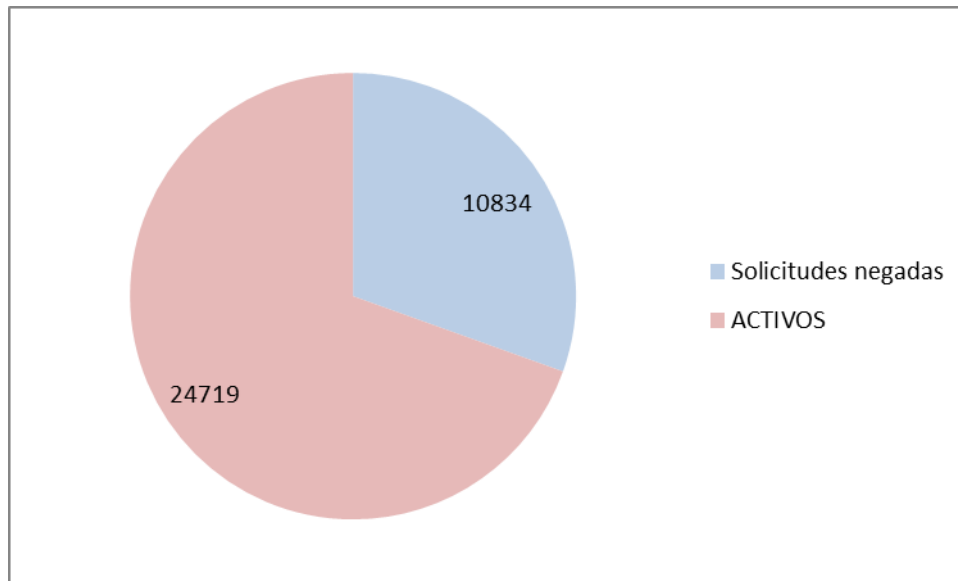

### GENERO DE LOS CONTADORES REGISTRADOS ACTIVOS

| GENERO       | CONTADORES ACTIVOS | %           |
|--------------|--------------------|-------------|
| FEMENINO     | 17650              | 71%         |
| MASCULINO    | 7069               | 29%         |
| <b>TOTAL</b> | <b>24719</b>       | <b>100%</b> |

De acuerdo al anterior cuadro, se identificó que el 71% de los contadores activos son mujeres y el 29% son hombres; a continuación, se presenta la gráfica de los datos anteriormente registrados:

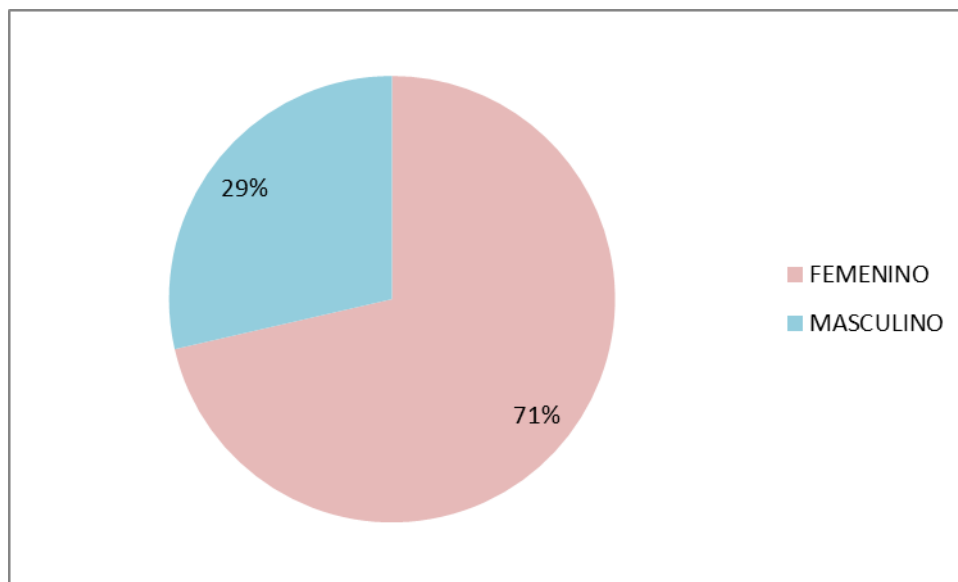

### EDAD DE LOS CONTADORES REGISTRADOS ACTIVOS

| RANGO EDAD (AÑOS) | CANTIDAD DE PERSONAS | %              |
|-------------------|----------------------|----------------|
| 18-22             | 397                  | 1,61%          |
| 23-27             | 8346                 | 33,76%         |
| 28-32             | 7329                 | 29,65%         |
| 33-37             | 4127                 | 16,70%         |
| 38-42             | 2501                 | 10,12%         |
| 43-47             | 1189                 | 4,81%          |
| 48-52             | 513                  | 2,08%          |
| 53-57             | 217                  | 0,88%          |
| 58-62             | 81                   | 0,33%          |
| 63-67             | 12                   | 0,05%          |
| 68-71             | 7                    | 0,03%          |
| <b>TOTAL</b>      | <b>24719</b>         | <b>100,00%</b> |

En concordancia con el anterior cuadro, se puede observar que el mayor porcentaje de comunidad contable, está en un rango de edad entre los 23 y 27 años con un resultado del 33,76%, seguido por un rango de edad de los 28 a los 32 años con un resultado del 29,65% y en tercer lugar está entre los 33 y 37 años con un resultado del 16,70%

A continuación, se muestra la gráfica de acuerdo a los datos anteriormente dados:

*¡Antes de imprimir este documento, piense en el Medio Ambiente!*

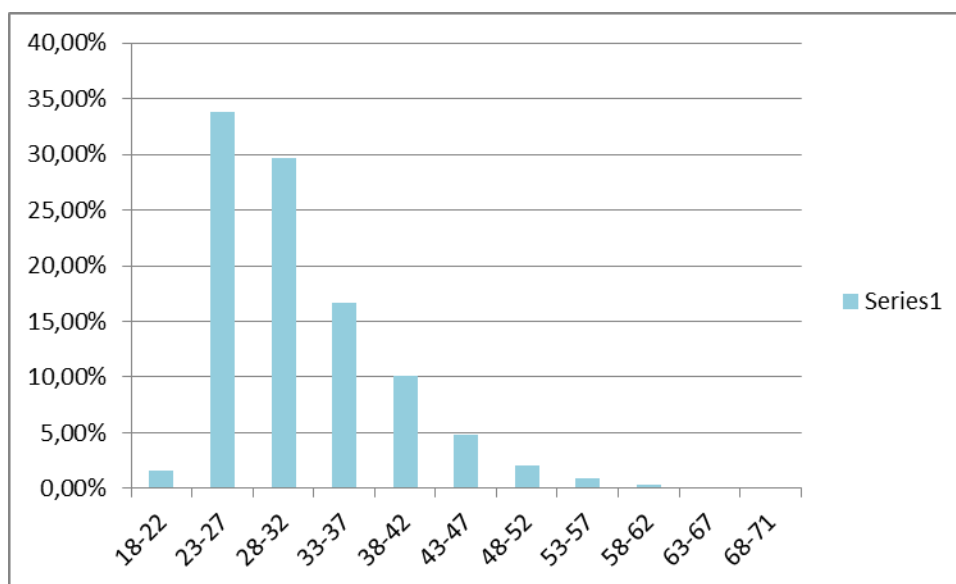

### DEPARTAMENTO DOMICILIO DE CONTADORES REGISTRADOS ACTIVOS

| DEPARTAMENTO DOMICILIO | CANTIDAD PERSONAS | %     |
|------------------------|-------------------|-------|
| VICHADA                | 5                 | 0,02% |
| VAUPES                 | 9                 | 0,04% |
| AMAZONAS               | 16                | 0,06% |
| GUAINIA                | 17                | 0,07% |
| SAN ANDRES             | 28                | 0,11% |
| GUAVIARE               | 32                | 0,13% |
| NO REGISTRA            | 49                | 0,20% |
| ARAUCA                 | 120               | 0,49% |
| PUTUMAYO               | 153               | 0,62% |
| CAQUETA                | 173               | 0,70% |
| CHOCO                  | 176               | 0,71% |
| LA GUAJIRA             | 189               | 0,76% |
| CASANARE               | 258               | 1,04% |
| QUINDIO                | 277               | 1,12% |
| CALDAS                 | 321               | 1,30% |
| CESAR                  | 326               | 1,32% |
| SUCRE                  | 336               | 1,36% |

¡Antes de imprimir este documento, piense en el Medio Ambiente!

| DEPARTAMENTO DOMICILIO | CANTIDAD PERSONAS | %       |
|------------------------|-------------------|---------|
| CAUCA                  | 412               | 1,67%   |
| MAGDALENA              | 437               | 1,77%   |
| HUILA                  | 545               | 2,20%   |
| RISARALDA              | 546               | 2,21%   |
| CORDOBA                | 581               | 2,35%   |
| N. DE SANTANDER        | 584               | 2,36%   |
| BOYACÁ                 | 592               | 2,39%   |
| TOLIMA                 | 619               | 2,50%   |
| META                   | 646               | 2,61%   |
| BOLIVAR                | 664               | 2,69%   |
| NARIÑO                 | 788               | 3,19%   |
| SANTANDER              | 1091              | 4,41%   |
| ATLANTICO              | 1328              | 5,37%   |
| CUNDINAMARCA           | 1645              | 6,65%   |
| VALLE DEL CAUCA        | 2430              | 9,83%   |
| ANTIOQUIA              | 2996              | 12,12%  |
| BOGOTA D.C             | 6330              | 25,61%  |
| Total general          | 24719             | 100,00% |

De acuerdo con la tabla anterior, se evidencia que la zona geográfica del país con el mayor número de contadores registrados corresponde a Bogotá con un 25,61%, seguido de Antioquia con un 12,12% y en tercer lugar Valle del Cauca con un 9.83%

## RESUMEN UNIVERSIDADES CONTADORES REGISTRADOS ACTIVOS

| UNIVERSIDAD  | CANTIDAD DE CONTADORES | %     |
|--|------------------------|-------|
| POLITECNICO GRANCOLOMBIANO                         | 1502                   | 6,08% |
| CORPORACION UNIVERSITARIA REMINGTON                | 1890                   | 7,65% |
| CORPORACION UNIVERSITARIA MINUTO DE DIOS-UNIMINUTO | 2467                   | 9,98% |

Se visualiza que la mayoría de los egresados registrados ante la UAE- Junta Central de Contadores, son de la Corporación Universitaria Minuto de Dios- Uniminuto con un porcentaje del 9,98%, seguido por la Corporación Universitaria Remington con un porcentaje del 7,65%, y en tercer lugar el Politécnico Gran colombiano con un porcentaje del 6,08%

*¡Antes de imprimir este documento, piense en el Medio Ambiente!*

Carrera 16 No. 97- 46 Oficina 301 PBX: (57+1) 644 4450 • Bogotá D.C. • Colombia

[www.jcc.gov.co](http://www.jcc.gov.co)

Por último, se muestran todas las universidades donde hay egresados de contaduría registrados en la entidad:

| UNIVERSIDAD  | CANTIDAD DE CONTADORES | %     |
|--|------------------------|-------|
| CORPORACIÓN UNIVERSITARIA AUTONOMA DE BUCARAMANGA                          | 1                      | 0,00% |
| FUNDACIÓN UNIVERSITARIA CERVANTES SAN AGUSTÍN - UNICERVANTES               | 1                      | 0,00% |
| UNIVERSIDAD DE LOS ANDES   | 1                      | 0,00% |
| CORPORACION EDUCATIVA MAYOR DEL DESARROLLO SIMON BOLIVAR                   | 2                      | 0,01% |
| CORPORACIÓN UNIVERSITARIA ANTONIO NARIÑO                                   | 2                      | 0,01% |
| CORPORACION UNIVERSITARIA NUEVA COLOMBIA                                   | 2                      | 0,01% |
| CORPORACION UNIVERSITARIA REFORMADA - CUR -                                | 2                      | 0,01% |
| FUNDACION UNIVERSITARIA HORIZONTE  | 2                      | 0,01% |
| UNIVERSIDAD NACIONAL ABIERTA Y A DISTANCIA UNAD                            | 2                      | 0,01% |
| CORPORACIÓN UNIVERSITARIA DE IBAGUE  | 3                      | 0,01% |
| FUNDACION UNIVERSITARIA ANTONIO DE AREVALO - UNITECNAR                     | 3                      | 0,01% |
| CORPORACION DE ESTUDIOS TECNOLOGICOS DEL NORTE DEL VALLE                   | 4                      | 0,02% |
| CORPORACION UNIVERSITARIA DEL SINU   | 6                      | 0,02% |
| CORPORACION UNIVERSITARIA DE COLOMBIA IDEAS                                | 7                      | 0,03% |
| ESCUELA DE ADMINISTRACIÓN Y MERCADOTECNIA DEL QUINDIO                      | 7                      | 0,03% |
| FUNDACION UNIVERSITARIA CERVANTINA SAN AGUSTIN - UNICERVANTINA SAN AGUSTIN | 8                      | 0,03% |
| CORPORACIÓN UNIVERSITARIA DE INVESTIGACIÓN Y DESARROLLO UDI                | 9                      | 0,04% |
| INSTITUTO TECNOLOGICO DEL PUTUMAYO   | 10                     | 0,04% |
| FUNDACION PARA LA EDUCACION SUPERIOR SAN MATEO                             | 11                     | 0,04% |
| UNIVERSIDAD DE LA COSTA  | 11                     | 0,04% |
| CORPORACION UNIVERSITARIA DE LA COSTA                                      | 12                     | 0,05% |
| FUNDACION UNIVERSITARIA LUIS AMIGO - FUNLAM                                | 12                     | 0,05% |
| CORPORACION UNIVERSITARIA AUTONOMA DEL CAUCA                               | 13                     | 0,05% |
| FUNDACIÓN UNIVERSITARIA DE BOGOTA - JORGE TADEO LOZANO                     | 13                     | 0,05% |
| UNIVERSIDAD DE CIENCIAS APLICADAS Y AMBIENTALES UDCA                       | 14                     | 0,06% |
| UNIVERSITARIA VIRTUAL INTERNACIONAL  | 16                     | 0,06% |
| OTRA   | 19                     | 0,08% |
| CORPORACION UNIVERSITARIA EMPRESARIAL DE SALAMANCA                         | 19                     | 0,08% |
| FUNDACION UNIVERSITARIA CATOLICA DEL NORTE                                 | 19                     | 0,08% |
| FUNDACION UNIVERSITARIA INTERNACIONAL DEL TROPICO AMERICANO - UNITROPICO   | 19                     | 0,08% |
| UNIVERSIDAD DE BOYACA UNIBOYACA  | 19                     | 0,08% |
| CORPORACIÓN EDUCATIVA DEL CARIBE - CECAR                                   | 20                     | 0,08% |
| CORPORACION UNIVERSITARIA DEL META   | 25                     | 0,10% |
| UNIVERSIDAD DE NARIÑO  | 25                     | 0,10% |
| CORPORACION UNIVERSITARIA ADVENTISTA-UNAC                                  | 26                     | 0,11% |
| INSTITUCION UNIVERSITARIA EAM  | 27                     | 0,11% |
| UNIVERSIDAD EAN  | 27                     | 0,11% |
| FUNDACIÓN UNIVERSITARIA COLOMBO INTERNACIONAL - UNICOLOMBO -               | 30                     | 0,12% |
| FUNDACIÓN UNIVERSITARIA COMPENSAR  | 30                     | 0,12% |
| UNIVERSIDAD EL BOSQUE  | 31                     | 0,13% |
| UNIVERSIDAD INCCA DE COLOMBIA  | 32                     | 0,13% |
| CORPORACIÓN TECNOLÓGICA INDUSTRIAL COLOMBIANA - TEINCO                     | 34                     | 0,14% |
| FUNDACION UNIVERSITARIA EMPRESARIAL DE LA CAMARA DE COMERCIO DE BOGOTA     | 35                     | 0,14% |
| UNIVERSIDAD CATOLICA DE ORIENTE  | 35                     | 0,14% |

*¡Antes de imprimir este documento, piense en el Medio Ambiente!*

Carrera 16 No. 97- 46 Oficina 301 PBX: (57+1) 644 4450 • Bogotá D.C. • Colombia

[www.jcc.gov.co](http://www.jcc.gov.co)

|  |     |       |
|--|-----|-------|
| UNIVERSIDAD ICESI  | 37  | 0,15% |
| LEY 30 DE 1992   | 38  | 0,15% |
| UNIVERSIDAD DE SANTANDER - UDES  | 38  | 0,15% |
| UNIVERSIDAD SERGIO ARBOLEDA  | 39  | 0,16% |
| CONVALIDACION MINISTERIO DE EDUCACION  | 43  | 0,17% |
| CORPORACION UNIVERSIDAD DE INVESTIGACION Y DESARROLLO - UDI                    | 44  | 0,18% |
| FUNDACIÓN UNIVERSITARIA CEIPA  | 44  | 0,18% |
| INSTITUCION UNIVERSITARIA SALAZAR Y HERRERA                                    | 49  | 0,20% |
| UNIVERSIDAD EAFIT  | 49  | 0,20% |
| CORPORACION UNIVERSITARIA REPUBLICANA  | 50  | 0,20% |
| CORPORACION UNIVERSITARIA REGIONAL DEL CARIBE -IAFIC-                          | 51  | 0,21% |
| FUNDACION DE EDUCACION SUPERIOR SAN JOSE - FESSANJOSE                          | 53  | 0,21% |
| UNIVERSIDAD EXTERNADO DE COLOMBIA  | 55  | 0,22% |
| FUNDACIÓN UNIVERSITARIA JUAN DE CASTELLANOS                                    | 57  | 0,23% |
| INSTITUCION UNIVERSITARIA DE COLOMBIA - UNIVERSITARIA DE COLOMBIA              | 57  | 0,23% |
| INSTITUCION UNIVERSITARIA CENTRO DE ESTUDIOS SUPERIORES MARIA GORETTI - CESMAG | 59  | 0,24% |
| FUNDACIÓN UNIVERSITARIA SAN MATEO - SAN MATEO EDUCACIÓN SUPERIOR               | 65  | 0,26% |
| UNIVERSIDAD AUTONOMA DE BUCARAMANGA-UNAB-                                      | 67  | 0,27% |
| CORPORACIÓN UNIVERSITARIA ANTONIO JOSE DE SUCRE CORPOSUCRE                     | 68  | 0,28% |
| CORPORACION UNIVERSITARIA CENTRO SUPERIOR UNICUCES                             | 69  | 0,28% |
| FUNDACION UNIVERSITARIA AGRARIA DE COLOMBIA -UNIAGRARIA-                       | 69  | 0,28% |
| CORPORACION UNIVERSITARIA RAFAEL NUÑEZ   | 70  | 0,28% |
| CORPORACION UNIVERSITARIA DE SABANETA - UNISABANETA                            | 73  | 0,30% |
| FUNDACIÓN UNIVERSIDAD DE BOGOTA - JORGE TADEO LOZANO                           | 76  | 0,31% |
| UNIDAD CENTRAL DEL VALLE DEL CAUCA   | 80  | 0,32% |
| UNIVERSIDAD AUTONOMA DE OCCIDENTE  | 80  | 0,32% |
| UNIVERSIDAD DE SUCRE   | 81  | 0,33% |
| CORPORACION POLITECNICO DE LA COSTA ATLANTICA                                  | 83  | 0,34% |
| INSTITUCION UNIVERSITARIA DE ENVIGADO  | 84  | 0,34% |
| INSTITUTO TOLIMENSE DE FORMACION TECNICA PROFESIONAL                           | 84  | 0,34% |
| UNIVERSIDAD CATOLICA LUIS AMIGO  | 84  | 0,34% |
| UNIVERSIDAD DE LOS LLANOS  | 84  | 0,34% |
| UNIVERSIDAD DEL CAUCA  | 88  | 0,36% |
| CORPORACION UNIVERSIDAD PILOTO DE COLOMBIA                                     | 90  | 0,36% |
| CORPORACION UNIVERSITARIA IBEROAMERICANA                                       | 90  | 0,36% |
| FUNDACIÓN UNIVERSIDAD DEL NORTE - UNIVERSIDAD DEL NORTE                        | 91  | 0,37% |
| INSTITUTO DE EDUCACION TECNICA PROFESIONAL DE ROLDANILLO - INTEP               | 91  | 0,37% |
| FUNDACION UNIVERSITARIA DE SAN GIL - UNISANGIL -                               | 94  | 0,38% |
| UNIVERSIDAD ECCI   | 98  | 0,40% |
| UNIVERSIDAD AUTONOMA DEL CARIBE- UNIAUTONOMA                                   | 102 | 0,41% |
| CORPORACIÓN UNIVERSITARIA COMFACAUCA-UNICOMFACAUCA                             | 103 | 0,42% |
| UNIVERSIDAD NACIONAL DE COLOMBIA   | 103 | 0,42% |
| CORPORACIÓN UNIVERSITARIA U DE COLOMBIA  | 107 | 0,43% |
| FUNDACION UNIVERSITARIA DE POPAYAN   | 107 | 0,43% |
| UNIVERSIDAD CESMAG - UNICESMAG   | 107 | 0,43% |

*¡Antes de imprimir este documento, piense en el Medio Ambiente!*

Carrera 16 No. 97- 46 Oficina 301 PBX: (57+1) 644 4450 • Bogotá D.C. • Colombia

[www.jcc.gov.co](http://www.jcc.gov.co)

|   |     |       |
|---|-----|-------|
| UNIVERSIDAD MARIANA   | 108 | 0,44% |
| UNIPANAMERICANA-FUNDACION UNIVERSITARIA PANAMERICANA          | 111 | 0,45% |
| FUNDACION UNIVERSITARIA MARIA CANO                            | 112 | 0,45% |
| FUNDACION ESCUELA COLOMBIANA DE MERCADOTECNIA - ESCOLME       | 117 | 0,47% |
| INSTITUCION UNIVERSITARIA ANTONIO JOSE CAMACHO                | 127 | 0,51% |
| FUNDACION UNIVERSIDAD AUTONOMA DE COLOMBIA -FUAC-             | 128 | 0,52% |
| UNIVERSIDAD TECNOLOGICA DE BOLIVAR                            | 128 | 0,52% |
| TECNOLOGICO DE ANTIOQUIA                                      | 131 | 0,53% |
| CORPORACION UNIVERSITARIA LATINOAMERICANA - CUL               | 136 | 0,55% |
| UNIVERSIDAD DE MANIZALES                                      | 136 | 0,55% |
| UNIVERSIDAD DE MEDELLIN                                       | 137 | 0,55% |
| UNIVERSIDAD DEL SINU  | 139 | 0,56% |
| UNIVERSIDAD TECNOLOGICA DEL CHOCO-DIEGO LUIS CORDOBA          | 141 | 0,57% |
| UNIVERSIDAD DE IBAGUE   | 142 | 0,57% |
| UNIVERSIDAD DE LA AMAZONIA                                    | 146 | 0,59% |
| FUNDACION UNIVERSITARIA TECNOLOGICO COMFENALCO-CARTAGENA      | 147 | 0,59% |
| CORPORACION UNIVERSITARIA DEL CARIBE - CECAR                  | 148 | 0,60% |
| PONTIFICIA UNIVERSIDAD JAVERIANA                              | 152 | 0,61% |
| UNIVERSIDAD AUTONOMA LATINOAMERICANA-UNAULA-                  | 152 | 0,61% |
| UNIVERSIDAD DE LA GUAJIRA                                     | 153 | 0,62% |
| UNIVERSIDAD DEL QUINDIO                                       | 161 | 0,65% |
| CORPORACION UNIVERSIDAD DE LA COSTA CUC                       | 167 | 0,68% |
| UNIVERSIDAD DE CARTAGENA                                      | 170 | 0,69% |
| UNIVERSIDAD SIMON BOLIVAR                                     | 179 | 0,72% |
| CORPORACION UNIVERSITARIA DE CIENCIA Y DESARROLLO -UNICIENCIA | 183 | 0,74% |
| UNIVERSIDAD DEL MAGDALENA - UNIMAGDALENA                      | 183 | 0,74% |
| UNIVERSIDAD LA GRAN COLOMBIA                                  | 199 | 0,81% |
| UNIVERSIDAD DE ANTIOQUIA                                      | 213 | 0,86% |
| UNIVERSIDAD DE SAN BUENAVENTURA                               | 226 | 0,91% |
| UNIVERSITARIA AGUSTINIANA- UNIAGUSTINIANA                     | 232 | 0,94% |
| UNIVERSIDAD ANTONIO NARIÑO                                    | 235 | 0,95% |
| UNIVERSIDAD PEDAGÓGICA Y TECNOLÓGICA DE COLOMBIA UPTC         | 246 | 1,00% |
| UNIVERSIDAD DEL ATLANTICO                                     | 248 | 1,00% |
| UNIVERSIDAD DE LA SALLE                                       | 260 | 1,05% |
| UNIVERSIDAD POPULAR DEL CESAR                                 | 264 | 1,07% |
| UNIVERSIDAD CENTRAL   | 277 | 1,12% |
| UNIVERSIDAD SANTIAGO DE CALI                                  | 277 | 1,12% |
| UNIVERSIDAD SURCOLOMBIANA                                     | 283 | 1,14% |
| UNIVERSIDAD MILITAR NUEVA GRANADA                             | 290 | 1,17% |
| POLITECNICO COLOMBIANO JAIME ISAZA CADAVID                    | 304 | 1,23% |
| UNIDADES TECNOLOGICAS DE SANTANDER                            | 322 | 1,30% |
| UNIVERSIDAD SANTO TOMAS                                       | 328 | 1,33% |
| UNIVERSIDAD FRANCISCO DE PAULA SANTANDER                      | 333 | 1,35% |
| FUNDACION UNIVERSITARIA LOS LIBERTADORES                      | 353 | 1,43% |
| UNIVERSIDAD DE CUNDINAMARCA-UDEC                              | 365 | 1,48% |

*¡Antes de imprimir este documento, piense en el Medio Ambiente!*

Carrera 16 No. 97- 46 Oficina 301 PBX: (57+1) 644 4450 • Bogotá D.C. • Colombia

[www.jcc.gov.co](http://www.jcc.gov.co)



|  |              |                |
|--|--------------|----------------|
| UNIVERSIDAD DEL VALLE                                    | 373          | 1,51%          |
| CORPORACIÓN UNIVERSITARIA AMERICANA                      | 384          | 1,55%          |
| CORPORACION UNIVERSITARIA AUTONOMA DE NARIÑO -AUNAR      | 413          | 1,67%          |
| UNIVERSIDAD DE PAMPLONA                                  | 444          | 1,80%          |
| FUNDACION UNIVERSITARIA SAN MARTIN                       | 452          | 1,83%          |
| FUNDACION UNIVERSITARIA DEL AREA ANDINA                  | 570          | 2,31%          |
| UNIVERSIDAD LIBRE  | 779          | 3,15%          |
| CORPORACION UNIFICADA NACIONAL DE EDUCACION SUPERIOR CUN | 1181         | 4,78%          |
| UNIVERSIDAD COOPERATIVA DE COLOMBIA                      | 1378         | 5,57%          |
| POLITECNICO GRANCOLOMBIANO                               | 1502         | 6,08%          |
| CORPORACION UNIVERSITARIA REMINGTON                      | 1890         | 7,65%          |
| CORPORACION UNIVERSITARIA MINUTO DE DIOS-UNIMINUTO       | 2467         | 9,98%          |
| <b>Total general</b>                                     | <b>24719</b> | <b>100,00%</b> |

## VALIDACIÓN DE PROCEDIMIENTO PARA REALIZAR CARACTERIZACIÓN DE LOS GRUPOS DE INTERÉS – PERSONAS NATURALES REGISTRADAS ANTES LA UAE – JUNTA CENTRAL DE CONTADORES

Se realizó una validación de la forma en que se realizan las caracterizaciones de grupos de valor por parte de la UAE Junta Central de Contadores, la cual se describe a renglón seguido, generando como conclusión que la manera de hacerlo es correcta.

1. Identificar la información que se quiere presentar en dicha caracterización:
  - Cantidad de Personas naturales registradas y fecha de registro.
  - Genero de los Contadores registrados
  - Fecha de nacimiento de Contador registrado
  - Departamento de los Contadores registrados
  - Universidad de Contadores registrados activos
  - Cantidad Negación de solicitudes
  - Cantidad Cancelaciones
  - Cantidad Fallecimientos
2. Solicitar la información al grupo correspondiente, en este caso, el proceso de Registro.
3. Tabular la información de la siguiente manera:
  - Cantidad de Personas naturales registradas y fecha de registro: indicar el total de personas naturales registradas de acuerdo al año que se esté realizando.
  - Género de los Contadores registrados: colocar cantidad de cada género, y realizar el indicador (total genero / contadores activos) /100. Presentar la gráfica y explicar en un texto los resultados.
  - Fecha de nacimiento de contador registrado: se calcula la edad de los contadores activos de acuerdo a su fecha de nacimiento con la siguiente formula en Excel: "ENTERO (FRAC.AÑO(Fecha nacimiento; fecha del día de hoy))", posterior se

*¡Antes de imprimir este documento, piense en el Medio Ambiente!*

Carrera 16 No. 97- 46 Oficina 301 PBX: (57+1) 644 4450 • Bogotá D.C. • Colombia

[www.jcc.gov.co](http://www.jcc.gov.co)

escoge un rango de edad para resumir los resultados, es decir, de 19 a 25 años, de 26 a 30 años etc, o el rango que se considere pertinente según la necesidad. Presentar la gráfica y explicar en un texto los resultados.

- Departamento de los Contadores registrados: por medio de una tabla dinámica en Excel se consolidan los resultados donde queda la cantidad de contadores registrados que hay en cada departamento, posterior se procede a sacar el porcentaje (total de personas registradas en un departamento/ total de personas registradas) /100. Y se explica brevemente los 3 primeros departamentos con mayor porcentaje de Contadores registrados.
- Universidad de Contadores registrados activos: por medio de una tabla dinámica en Excel se consolidan los resultados donde queda la cantidad de contadores egresados de cada Universidad, posterior se procede a sacar el porcentaje (total de personas egresadas de una Universidad/ total de personas registradas) /100. Y se explica brevemente las 3 primeras Universidades con mayor porcentaje.
- Cantidad negación de solicitudes, cantidad cancelaciones y cantidad fallecimientos: se presentan la cantidad de cada variable, y por último se saca un indicador (solicitudes negadas/total solicitudes) /100. Se presenta la gráfica y se explican los resultados.